

LA MOROSIDAD BANCARIA CERRÓ EL 2009 EN 1.56%

El índice reporta un comportamiento decreciente desde octubre, precisó Asbanc.



LOS CRÉDITOS BANCARIOS EN SOLES CRECIERON 15.89% EL 2009

Los préstamos en dólares no corrieron la misma suerte, pues cayeron un 0.28% el año pasado.



EL DÓLAR CAYÓ PESE A LA INTERVENCIÓN DEL BANCO CENTRAL

La moneda estadounidense se cotizó a 2.851 soles al término de sus operaciones, frente a los 2.855 del cierre del viernes.



SUPLENTO

MINERÍA & Desarrollo

Suplemento Especializado de Panorama Cajamarquino

Cajamarca 21 de enero de 2010 / N° 16 - AÑO 1

MEM: Southern debe explicar alternativas de uso de agua para proyecto Tía María



El Ministerio de Energía y Minas (MEM) insistió que la empresa Southern Cooper Corporation (SCC) explique antes del 15 de febrero próximo a las autoridades de Islay (Arequipa), las alternativas de uso de agua para el proyecto cuprífero Tía María.

El viceministro de Minas, Fernando Gala, sostuvo que si bien no se puede parar un procedimiento ya iniciado, como es la audiencia pública prevista para el 15 de febrero, es necesario que antes la empresa explique el tema del agua a las autoridades de la zona de influencia del proyecto.

“La conversación de

Southern debe ser con los alcaldes, la junta de usuarios y el gobierno regional, y tiene que centrarse en las ventajas y desventajas de las alternativas de uso del agua para el proyecto”, explicó.

En ese sentido, consideró que lo más conveniente e ideal es que la empresa informe al MEM el rol de reuniones programadas hasta antes del 15 de febrero.

Detalló que, según análisis del MEM, usar agua de mar es más costoso para la empresa, por lo tanto menos rentable para el proyecto y el fisco recibiría menos Impuesto a la Renta y las regiones menos

canon.

“Pero de todos modos es una alternativa que hay que evaluar desde el punto de vista económico, ambiental y social”, comentó al programa “Es bueno saberlo” de CPN Radio.

Tía María es un proyecto muy importante para Perú pues implica una inversión de 934 millones de dólares, de los cuales a setiembre del año pasado se había invertido 250.4 millones.

Esta iniciativa privada incluye los yacimientos de Tía María y La Tapada, y produciría 120 mil toneladas métricas (TM) de cátodos de cobre al año (Andina).

Inversiones mineras en Perú sumarían US\$ 5,000 millones este año, estima MEM

► Esta semana se aprobaría reglamento para tercerizar evaluación de Estudios de Impacto Ambiental.

El Ministerio de Energía y Minas (MEM) estimó que las inversiones mineras en el país podrían sumar 5,000 millones de dólares este año, lo que significaría casi duplicar lo registrado durante el 2009 ascendente a 2,380 millones.

El viceministro de Minas, Fernando Gala, recordó que a la fecha el país cuenta con una cartera de proyectos mineros por más de 30,000 millones de dólares, los cuales serán ejecutados en un plazo de seis años.

Esto luego que el MEM

otorgó 34,000 derechos mineros, lo cual demuestra el importante potencial minero de Perú.

Asimismo, señaló que los recursos generados por la minería y aportados a las regiones en los últimos tres años superan los 15,000 millones de nuevos soles, bajo los conceptos de canon minero, regalías, derechos de vigencia y aporte voluntario.

“La cifra que hemos dado es una estimación ya que en minería la inversión no es lineal sino, por el contrario, muy variable y depende del ciclo del proyecto, del entorno y de lograr el financiamiento adecuado”, manifestó.

En ese sentido, sostuvo que el reto del 2010 es poner en ejecución los proyectos mine-

ros previstos para generar más renta al Estado y disminuir la pobreza en el país, principalmente en las zonas de influencias de las operaciones mineras.

Gala dijo que para esta cartera de proyectos se aprobó un dispositivo legal que permitirá tercerizar la evaluación de los Estudios de Impacto Ambiental (EIA), lo cual permitirá reducir el tiempo de aprobación pasando de 210 días a un máximo de 150 días.

“La norma ya fue publicada, lo que falta es el reglamento que será aprobado esta semana a fin de que pueda implementarse y empezar a reducir los plazos de los proyectos mineros”, indicó a “Es bueno saberlo” de CPN Radio (Andina).

Precios de metales en niveles expectantes estimularán inversiones

El sector minero peruano podría atraer importantes inversiones y experimentar un crecimiento importante en los próximos años, debido a que se cuenta con proyectos identificados por más de US\$30 mil millones y a que los precios de los metales se encuentran en niveles expectantes, señaló el viceministro de Minas, Fernando Gala.

Quié además sostuvo que durante el 2008, el aporte económico del sector minero al país se reflejó con un 7.27% de crecimiento del Producto Bruto Interno (PBI) minero y con una participación en el ingreso de divisas del 60% frente a las exportaciones totales, alcanzando el monto récord histórico de US\$ 18 657 millones.

“La minería moderna promueve el desarrollo sostenible en sus variables económica, ambiental y social, y trabaja integradamente con otros sectores”, aseveró.

Con respecto a lo relativo al

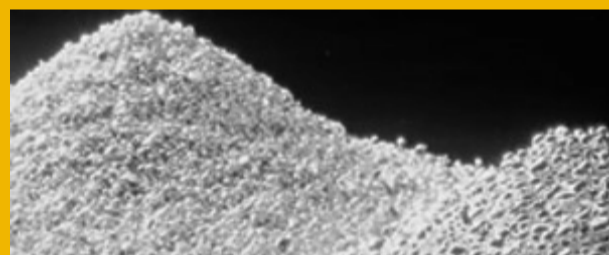

Programa Minero de Solidaridad con el Pueblo, explicó que el año 2008 representó el segundo año del convenio y que, a pesar de la crisis económica, las empresas suscritas aportaron al fondo global una cifra similar a la reportada en el 2007, lográndose casi mil millones de soles para el periodo 2007-2008.

Refirió además que desde el 2008, el MEM a través de la implementación del sistema de reporte electrónico, puede efectuar un exhaustivo seguimiento de la inversión realizada por las empresas, pudiéndose contar con información relativa a proyectos, montos de inversión comprometidos y ejecutados, que

son presentados a través de la página web del ministerio de manera mensual.

De otro lado, el director de promoción minera, Henry Luna, manifestó que las empresas mineras contribuyen de diversas maneras al desarrollo económico y social del país, y que en el 2008, ellas aportaron el 39.27% del total del Impuesto a la Renta de tercera categoría, que son 6,743 millones de soles.

Asimismo, manifestó el incremento de la inversión social registrada por las empresas mineras en un 46.17%, pese a la crisis económica mundial que se registró a partir del cuarto trimestre del 2008.

Contenido

2 “Hablar de minería es hablar de la historia de la humanidad”

Brasil busca una cantidad fija de energía generada en selva peruana

3

4 ENTREVISTA A HANS FLURY “Mineras estiman duplicar sus inversiones en el presente año”